

# Inquietud por exclusividad en puerto de cruceros no cesa



La Asociación de Armadores Panameños alega que la exclusividad en la venta de combustible a cruceros viola la Ley General de Puertos. La Apede aboga por la libre competencia

Página 5A

# LA ESTRELLA DE PANAMÁ



Nº 61,592

Año 173

www.laestrella.com.pa

Jueves

75¢ · 8 de diciembre de 2022

**SUSCRÍBETE**

Contáctanos: 6676-1988

VERSIÓN IMPRESA

LA ESTRELLA DE PANAMÁ



VERSIÓN DIGITAL EN E-PAPER

gese.pressreader.com

is a la vida

seguros.com

Regulado y Supervisado por la CSJ



Internacional de Seguros

### Los efectos de la pandemia en el Banco Nacional



**Entrevista**

La crisis sanitaria por la covid-19 obligó al Banco Nacional a recurrir al mercado internacional para captar fondos, por primera vez, desde su creación hace 115 años. Javier Carrizo, gerente de la entidad, habla de este proceso **Página 4A**

**OIT**

Uno de cada cinco trabajadores sufre acoso laboral

Página 2B

**CINE**

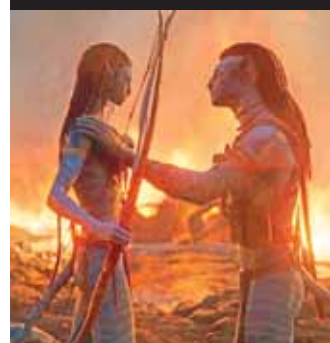

Quince años después regresa 'Avatar' y es parte de los estrenos de diciembre **Página 4B**

# Congreso peruano destituye a Castillo; vicepresidenta asume las riendas del país

El Congreso de Perú destituyó a Pedro Castillo de la presidencia por "permanente incapacidad moral", después disolvió el Legislativo y declaró un Gobierno de excepción de emergencia. La abogada y vicepresidenta Dina Boluarte asume el cargo de manera interina **Página 2A**

## Felicidades a las madres en su día

Roberto Barrios | La Estrella de Panamá



Panamá celebra hoy 8 de diciembre el Día de la Madre, un homenaje que data de 1924, aunque en los primeros seis años se hacía el 11 de mayo. Un análisis del rol materno en estos tiempos **Página 1B**

## Deportes

### Gonçalo Ramos: ¿la nueva estrella lusa del fútbol?

La prensa portuguesa no escatimó elogios para Gonçalo Ramos, que recibió la hercúlea tarea de asumir el papel de Cristiano Ronaldo y logró meter a Portugal en cuartos de final

Página 6B



## La credibilidad del TE y la cuota de la CSS

Irma Hernández, precandidata a la Alcaldía de San Miguelito, habla de la importancia que el Tribunal Electoral mantenga la credibilidad, principalmente para la ciudadanía. Manifestó su preocupación por lo que ocurre en el Municipio de San Miguelito sobre las cuotas obrero-patronal de la Caja de Seguro Social **PÁGINA 2A**



**Portada**

Actualidad • Internacionales  
Política • Análisis • Entrevistas

**Síguenos** en nuestras redes y mantente informado

@EstrellaOnline



Suscríbete al: 204-0055 / Chatea 6676-1988



745108910052